

5.1.2e

Van: DIV Groningen
Verzonden: donderdag 27 augustus 2015 9:31
Aan: 5.1.2e
Onderwerp: FW: BUS-evaluatie Boumaboulevard te Groningen (4979618/A)
Bijlagen: B15K0111 BB-leiding Helperpark te Groningen (Boumaboulevard, spot 5) BUS....pdf

Van: 5.1.2e
Verzonden: donderdag 27 augustus 2015 9:04
Aan: DIV Groningen
CC: 5.1.2e
Onderwerp: FW: BUS-evaluatie Boumaboulevard te Groningen (4979618/A)

Hallo,

Kunnen jullie deze inboeken en opnemen in het Wbb dossier.

Graag ontvang ik het registratienummer.

Met vriendelijke groet,

5.1.2e

afdeling Vergunningverlening, Toezicht en Handhaving
gemeente Groningen

bezoekadres: Harm Buitenplein 1, 9723 ZR Groningen
postadres: Postbus 7081, 9701 JB GRONINGEN

telefoon: 050 – 367 5.1.2e

e-mail: 5.1.2e@ groningen.nl



Van: 5.1.2e | OutlineConsultancy 5.1.2e [LievensCSO.com]
Verzonden: woensdag 26 augustus 2015 17:07
Aan: 5.1.2e
CC: 5.1.2e@gasunie.nl (5.1.2e@gasunie.nl); 5.1.2e
Onderwerp: BUS-evaluatie Boumaboulevard te Groningen (4979618/A)

Goedemiddag 5.1.2e

Hierbij zenden wij u, namens de N.V. Nederlandse Gasunie, de BUS-evaluatie omtrent de BUS-sanering (tijdelijke uitplaatsing) nabij het Helperpark te Groningen (Boumaboulevard)

Indien u hierover nog vragen en/of opmerkingen heeft kunt u contact opnemen met ondergetekende.

Met vriendelijke groet,

5.1.2e

Senior Adviseur Outline Consultancy B.V.



Outline Consultancy is
onderdeel van LievenseCSO

T: +31 88 910 5.1.2e

M: 5.1.2e

E: 5.1.2e @LievenseCSO.com

Zernikepark 4, 9747 AN Groningen

2239 9704 CE Groningen

Algemeen: +31 88 910 2000

www.LievenseCSO.com

[disclaimer](#)

AFZENDER: Outline Consultancy B.V. / Postbus 2239 / 9704 CE Groningen

Gemeente Groningen
T.a.v. de heer 5.1.2e
Postbus 742
9700 AS GRONINGEN

UW KENMERK
-

ONS KENMERK
B15K0111

CONTACTPERSOON
Mevrouw 5.1.2e

TELEFOON
088 - 910 5.1.2e

E-MAIL
5.1.2e @LievenseCSO.com

DATUM

26 augustus 2015

ONDERWERP

BB-leiding Helperpark te Groningen (Boumaboulevard, spot 5)

Geachte heer 5.1.2e

Hierbij zenden wij u, namens de N.V. Nederlandse Gasunie, een Evaluatie Tijdelijk uitplaatsen (BUS sanering) van de werkzaamheden ten behoeve van de verwijdering van een gasleiding nabij het Helperpark.

Indien u hierover nog vragen en/of opmerkingen heeft, kunt u contact opnemen met ondergetekende (tel. 088 - 910 5.1.2e of via mail 5.1.2e @LievenseCSO.com).

Met vriendelijke groet
Outline Consultancy B.V.

5.1.2e

Projectleider

Bijlagen:

- Evaluatie Tijdelijk uitplaatsen (BUS-sanering)
- Kadastrale kaart met ontgravingscontour
- Kadastraal uittreksel
- Situatieschets met ligging ontgraving

Outline Consultancy B.V.

CORRESPONDENTIEADRES
Postbus 2239
9704 CE Groningen

BEZOEKADRES
Zernikepark 4
9747 AN Groningen

TELEFOON
+31 (0)88 91 020 00

WEBSITE
LievenseCSO.com

IBAN
NL63 RABO 0335472451

KVK NUMMER
01110667

BTW NUMMER
NL. 8150.11.192.B.01



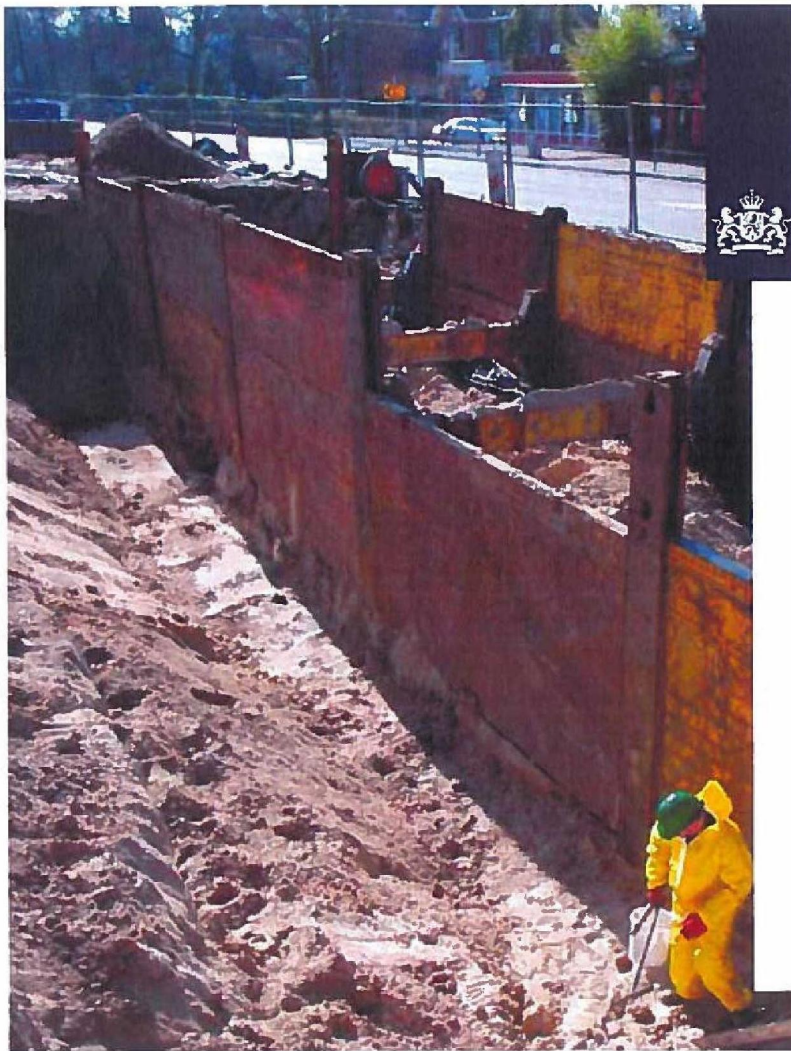

Ministerie van Infrastructuur en Milieu

Evaluatie Tijdelijk uitplaatsen BUS sanering

Administratieve gegevens (invullen door overheid)

Datum van ontvangst dag maand jaar
 nummer

Behandelnummer

Dossier

1 Saneringslocatie

1.1 Identificatienummer > Niet verplicht
 > indien identificatienummer is ingevuld, hoeven in blokken 1, 2 en 7 uitsluitend afwijkingen t.o.v. de melding te worden aangegeven

1.2 Locatienaam

1.3 Adres Straat Huisnummer Huisletter Toevoeging

Postcode Plaats

1.4 Kadastrale gegevens	Kadastrale gemeente	Secctie	Nummer	Oppervlakte kadastraal perceel	Oppervlakte te saneren locatie	Naam eigenaar / erfpachter
Kadastraal perceel 1	Groningen	P	1965	23105 m ²	300 m ²	Gemeente Groningen
Kadastraal perceel 2				m ²	m ²	
Kadastraal perceel 3				m ²	m ²	
Kadastraal perceel 4				m ²	m ²	
Kadastraal perceel 5				m ²	m ²	
Kadastraal perceel 6				m ²	m ²	
Kadastraal perceel 7				m ²	m ²	
Kadastraal perceel 8				m ²	m ²	
Kadastraal perceel 9				m ²	m ²	
Kadastraal perceel 10				m ²	m ²	
Kadastraal perceel 11				m ²	m ²	

> Recente kadastrale gegevens (kadastrale kaart met eigendomsverhoudingen niet ouder dan 3 maanden) verplicht toevoegen

2 Saneerder

2.1 Contactgegevens saneerder

(Bedrijfs)Naam

N.V. Nederlandse Gasunie

Contactpersoon

Mevrouw 5.1.2e

> De saneerder is opdrachtgever van de sanering

2.2 Saneerder is

Eigenaar van één of meerdere van de percelen Erfpachter van één of meerdere van de percelen

> Indien saneerder anders dan de eigenaar/erfpachter, documenten waaruit machtiging blijkt verplicht als bijlage toevoegen

Anders, namelijk eigenaar ondergrondse gasinfrastructuur

> NAW-gegevens saneerder en eigena(d)r(en)/erfpachter(s) volledig invullen bij 7

3 Saneringsuitvoering

3.1 Startdatum sanering

dag maand jaar
1 3 0 7 2 0 1 5

3.2 Einddatum sanering

dag maand jaar
1 5 0 7 2 0 1 5

3.3 Is voldaan aan de volgende voorwaarden voor achterwege laten van milieukundige begeleiding?

a. De bodem was tot ontgravingsdiepte verontreinigd ja nee

b. Er was geen isolatielaag aanwezig (aangebracht bij een eerdere sanering) die moest worden hersteld ja nee

c. De hoeveelheid afgevoerde grond was minder dan 25 m³ en is afgevoerd naar een erkende verwerker ja nee

> Indien wordt voldaan aan voorwaarden hiernaast, was milieukundige begeleiding niet verplicht en kan verder worden gegaan met vraag 3.6

3.4 Zijn de werkzaamheden milieukundig begeleid (processturing)

ja nee > Zo nee, redenen vermelden bij 5

3.5 Op welke momenten heeft de milieukundige begeleiding plaatsgevonden?

Van 13 t/m 15 juli 2015 bij het verwijderen van de ondergrondse gasleiding ter hoogte van de boringen 3 t/m 5 waar in de ondergrond overschrijdingen van de interventiewaarde voor nikkel zijn aangetroffen.

3.6 Is de sanering volledig uitgevoerd conform de BRL SIKB 7000 en onderliggend protocol 7001?

ja nee > Zo nee, specificeer de protocollen en/of richtlijnen waarvan is afgeweken bij 5.

3.7 Is er sprake geweest van tijdelijke opslag?

ja nee

3.8 Zo ja, is het betreffende depot volledig opgeruimd?

ja nee

3.9 Hebben er zich tijdens de sanering wijzigingen voorgedaan ten opzichte van de melding?

ja nee > Zo nee, ga verder met vraag 3.11

3.10 Zijn de wijzigingen t.o.v. de melding BUS bij het bevoegd gezag gemeld?

ja nee > Specificeer de wijzigingen in 5 of voeg de meldingen toe.

3.11 De kosten inclusief BTW van de sanering bedroegen

€ 6000,00

4 Grondstromenbalans

- 4.1 Is alle grond na ontgraving weer teruggeplaatst? ja nee > Zo ja, ga verder naar 4.3

	Afvalstroomnummer ¹ /meldingsnummer Bbk ²	Kwaliteitsklasse ³	Omvang	Bestemming
4.2 Zo nee, geef in geval van afvoer van grond of overige materialen de hoeveelheid			m ³	ton
			m ³	ton
> Voeg een overzicht van afgevoerde vrachten toe als bijlage. Afzonderlijke transportbonnen hoeven niet meegezonden te worden, maar moeten wel door de ontdoener en acceptant bewaard worden.			m ³	ton
			m ³	ton
	Kwaliteitsklasse ³	Omvang	Kenmerk milieuhygiënische verklaring ⁴	Herkomst
4.3 Indien grond van elders is toegepast, vul de tabel hiernaast in		m ³		
		m ³		
> Let op: kwaliteit van aangevoerde grond moet voldoen aan de op de locatie geldende toepassingseisen vanuit het Besluit bodemkwaliteit		m ³		
		m ³		

¹ naar een verwerker

² naar een toepassingslocatie

³ < AW2000, Wonen, Industrie, Lokale Maximale Waarde, niet toepasbaar.

⁴ Kenmerk van partijkeuring, erkende kwaliteitsverklaring of fabrikant-eigenverklaring (bewijsmiddel toevoegen als bijlage)

5 Bijzonderheden tijdens de sanering

- > Gebruik hiervoor een afzonderlijke bijlage of benut onderstaande ruimte

De ontgraving is tot 2,5 à 3,2 m -mv uitgevoerd, tot bovenzijde gasleiding.
De grond is laagsgewijs ontgraven en in verschillende depots langs de te verwijderen leiding geplaatst. Na iedere dag is de ontgraving bij het betreffende verwijderde gedeelte van de leiding weer laagsgewijs aangevuld met de ontgraven grond (ongeveer zelfde plaats en diepte).
De sterk verontreinigde grondlagen zijn op rijplaten naast de ontgraving geplaatst.
Er zijn op enkele plekken gruislagen, puinlagen en sterk puinhoudende grondlagen aangetroffen. Deze zijn allen separaat in depot geplaatst en op ongeveer dezelfde plaats en diepte terug geplaatst.
Alle grond is teruggeplaatst en het maaiveld is derhalve iets hoger afgewerkt (zal nog nazakken).

Juist ten noorden van boring 5 (tussen boring 5 en het fietspad) is een stuk gasbuis van 4 à 6 meter lengte in de grond achter gebleven i.v.m. elektriciteitsleidingen ter plaatse.

6 Bijlagen

- 6.1 Bij de melding dienen de volgende bijlagen (in enkelvoud) te worden gevoegd:

- > Indien bijgevoegd vul aankruishokje in

Recente kadastrale kaart met daarop aangegeven de contour van de gesaneerde locatie ja

Revisietekening (en evt. dwarsprofiel) met

- Plaats van ontgraving ja
- Plaats van teruggeplaatste grond ja nvt
- Plaats van aangebrachte grond ja nvt

Melding wijzigingen (BUS) ja nvt

Overzicht afgevoerde vrachten verontreinigde grond of overige materialen ja nvt

Kwaliteitsverklaring aanvulgrond ja nvt

> Indien bijgevoegd geef aan welke Overige, namelijk ja nvt

7 Contactgegevens

7.1 Saneerder (= opdrachtgever van de sanering)

(Bedrijfs)Naam
N.V. Nederlandse Gasunie

Dhr/Mw Contactpersoon
Mw. 5.1.2e

Straat Huisnummer Huisletter Toevoeging
Postbus 19

Postcode Plaats
9 7 0 0 M A Groningen

Telefoonnummer E-mailadres
5.1.2e 5.1.2e@gasunie.nl

7.2 Eigenaar, erfpachter (indien niet zijnde de saneerder)

> Als er meer dan één eigenaar/erfpachter betrokken is, andere eigenaar/erfpachters opgeven bij Overige betrokkenen

(Bedrijfs)Naam
Gemeente Groningen

Dhr/Mw Contactpersoon
Dhr. 5.1.2e

Straat Huisnummer Huisletter Toevoeging
Postbus 20001

Postcode Plaats
9 7 0 0 P B Groningen

Telefoonnummer E-mailadres

7.3 Melder

(Bedrijfs)Naam
Outline Consultancy B.V.

Dhr/Mw Contactpersoon
Mw. 5.1.2e

Straat Huisnummer Huisletter Toevoeging
Postbus 2239

Postcode Plaats
9 7 0 4 C E Groningen

Telefoonnummer E-mailadres
088 - 910 5.1.2e 5.1.2e@LievenceCSO.com

7.4 Milieukundig begeleider (processturing)

(Bedrijfs)Naam
Outline Consultancy B.V. (zie onder 7.3)

Dhr/Mw Contactpersoon/projectleider

Straat Huisnummer Huisletter Toevoeging

Postcode Plaats

Telefoonnummer E-mailadres

Dhr/Mw Naam milieukundig begeleider
Dhr. 5.1.2e

Telefoonnummer E-mailadres
5.1.2e

7.5 Aannemer (uitvoerder sanering)

(Bedrijfs)Naam
Oosterhof Holman Milieutechniek B.V.

Dhr/Mw Contactpersoon
Dhr. 5.1.2e

Straat Huisnummer Huisletter Toevoeging
Postbus 6

Postcode Plaats
9 8 4 3 Z G Grjpskerk

Telefoonnummer E-mailadres
5.1.2e 5.1.2e@oosterhofholman.nl

Evaluatie Tijdelijk uitplaatsen

7.6a Overige betrokkenen 1

> Denk bij rol aan: aannemer, adviseur, belanghebbende, eigenaar, erfpachter, gebruiker, gemachtigde, huurder, melder, veroorzaker, opdrachtgever, voormalige eigenaar, projectontwikkelaar, uitvoerder

Rol _____

(Bedrijfs)Naam _____

Dhr/Mw Contactpersoon _____

Straat _____ Huisnummer _____ Huisletter _____ Toevoeging _____

Postcode _____ Plaats _____

Telefoonnummer _____ E-mailadres _____

7.6b Overige betrokkenen 2

Rol _____

(Bedrijfs)Naam _____

Dhr/Mw Contactpersoon _____

Straat _____ Huisnummer _____ Huisletter _____ Toevoeging _____

Postcode _____ Plaats _____

Telefoonnummer _____ E-mailadres _____

7.6c Overige betrokkenen 3

Rol _____

(Bedrijfs)Naam _____

Dhr/Mw Contactpersoon _____

Straat _____ Huisnummer _____ Huisletter _____ Toevoeging _____

Postcode _____ Plaats _____

Telefoonnummer _____ E-mailadres _____

7.6d Overige betrokkenen 4

Rol _____

(Bedrijfs)Naam _____

Dhr/Mw Contactpersoon _____

Straat _____ Huisnummer _____ Huisletter _____ Toevoeging _____

Postcode _____ Plaats _____

Telefoonnummer _____ E-mailadres _____

8 Ondertekening

Hiermee verklaart ondergetekende dat voorgaande naar waarheid is ingevuld en dat de sanering is uitgevoerd conform de voorwaarden van het Besluit en de Regeling uniforme saneringen.

Naam (in blokletters)

8.1 Ondertekening saneerder
(opdrachtgever van de sanering)

Datum

Plaats

➤ Indien evaluatieverslag wordt ingediend door gemachtigde namens saneerder, dient het evaluatieverslag tevens ondertekend te worden door de saneerder. Ook is het mogelijk een machtigingsformulier mee te zenden, waarmee de saneerder de gemachtigde machtigt voor het indienen en ondertekenen van dit formulier.

Handtekening

Naam (in blokletters)

8.2 Ondertekening gemachtigde
(indien evaluatieverslag ingevuld door andere partij dan saneerder)

Mevrouw 5.1.2e

Datum

Plaats

26 08 2015 | Groningen

Handtekening

5.1.2e

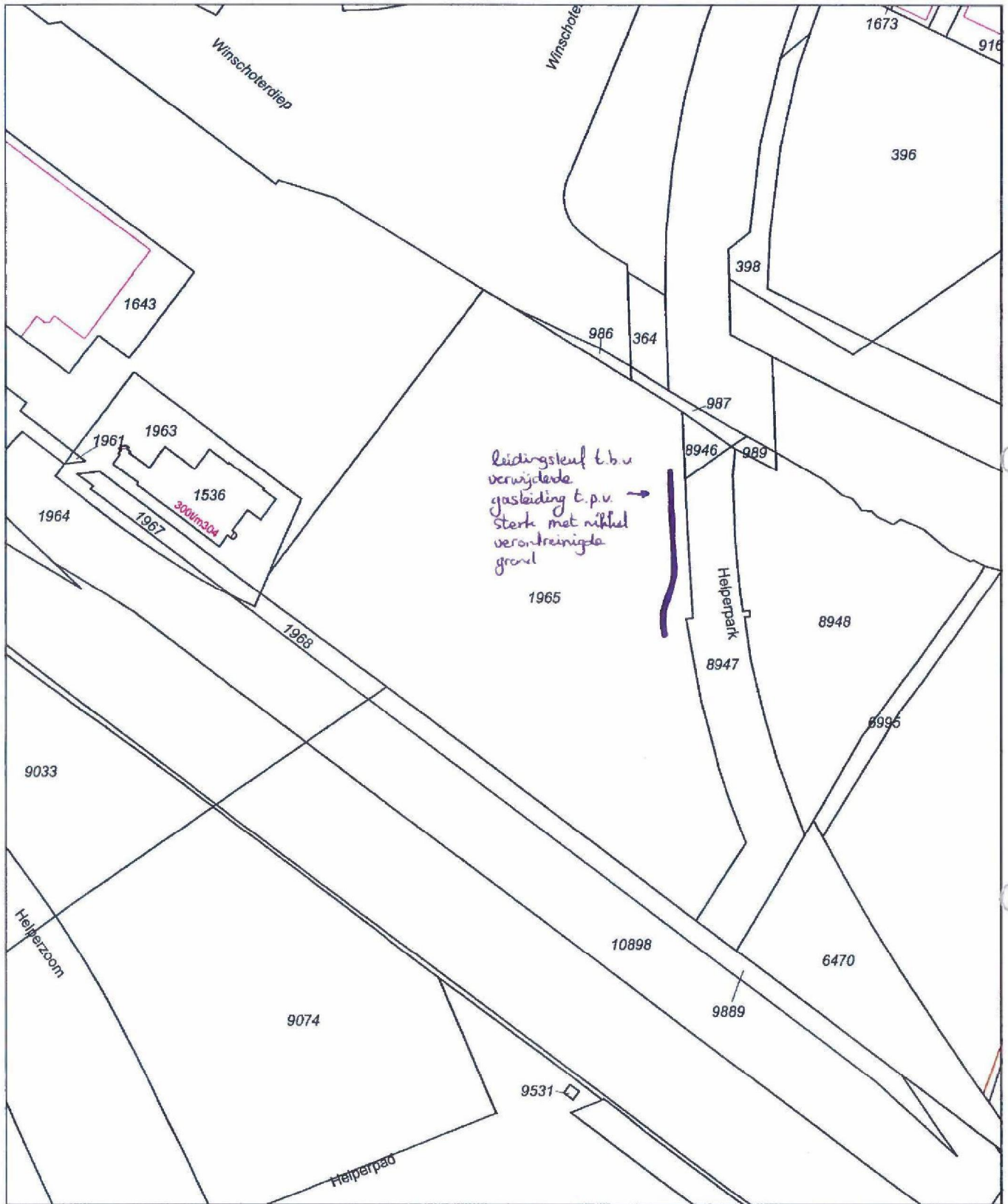

<p>12345 25</p> <p>Deze kaart is noordgericht</p> <p>Perceelnummer</p> <p>Huisnummer</p> <p>Vastgestelde kadastrale grens</p> <p>Voorlopige kadastrale grens</p> <p>Administratieve kadastrale grens</p> <p>Bebouwing</p> <p>Overige topografie</p> <p>Voor een eensluidend uittreksel, Apeldoorn, 6 augustus 2015 Da bewaard van het kadaster en de openbare registers</p>	<p>Schaal 1:2000</p> <p>Kadastrale gemeente</p> <p>Sectie</p> <p>Perceel</p>	<p>GRONINGEN</p> <p>P</p> <p>1965</p>	
---	--	---------------------------------------	--

Aan dit uittreksel kunnen geen betrouwbare maten worden ontleend. De Dienst voor het kadaster en de openbare registers behoudt zich de intellectuele eigendomsrechten voor, waaronder het auteursrecht en het databankenrecht.

Kadaster

Dienst voor het kadaster en de openbare registers in Nederland
Gegevens over de rechtstoestand van kadastrale objecten, met uitzondering van de gegevens inzake
hypotheeken en beslagen

Betreft: GRONINGEN P 1965 6-8-2015
HELPERPK GRONINGEN 16:18:14
Uw referentie: B15K0111
Toestandsdatum: 5-8-2015

Kadastraal object

Kadastrale aanduiding: GRONINGEN P 1965
Grootte: 2 ha 31 a 5 ca
Coördinaten: 235552-580246
Omschrijving kadastraal object: TERREIN NIEUWBOUW-BEDRIJVVIGHEID
Locatie: HELPERPK
GRONINGEN
Ontstaan op: 28-5-2015
Ontstaan uit: GRONINGEN P 988

Publiekrechtelijke beperkingen

Aanwijzing van gronden, Wet voorkeursrecht gemeenten
Ontleend aan: 286 datum in werking 26-4-2000
(Gegevens conform de gemeentelijke beperkingenregistratie)
Betrokken bestuursorgaan, de gemeente: Groningen

Melding, bevel, beschikking of vordering Wet bodembescherming
Ontleend aan: 474 datum in werking 20-9-2012
(Gegevens conform de gemeentelijke beperkingenregistratie)
Betrokken bestuursorgaan, de gemeente: Groningen

Huisvestingsverordening, splitsingsvergunningstelsel, Huisvestingswet 2014
Ontleend aan: 445 datum in werking 21-2-2011
(Gegevens conform de gemeentelijke beperkingenregistratie)
Betrokken bestuursorgaan, de gemeente: Groningen

Gerechtigde**EIGENDOM**

Gemeente Groningen
Grote Markt 1
9712 HN GRONINGEN
Postadres:

Postbus: 20001
9700 PB GRONINGEN
GRONINGEN

Zetel:
KvK-nummer: 01171824 (Bron: NHR)
Voor de meest actuele naam, zetel en adres, raadpleeg het KvK-nummer.

Recht ontleend aan: HYP4 10029/164 reeks GRONINGEN
d.d. 18-10-2002

Eerst genoemde object in
brondocument: GRONINGEN P 988

Recht ontleend aan: HYP4 63100/186 d.d. 18-7-2013
Eerst genoemde object in
brondocument: GRONINGEN P 988

Brondocumenten mogelijk van
belang: HYP4 2102/16 reeks GRONINGEN
d.d. 25-3-1971

Betreft: GRONINGEN P 1965 6-8-2015
HELPERPK GRONINGEN 16:18:14
Uw referentie: B15K0111
Toestandsdatum: 5-8-2015

Gerechtigde**OPSTALRECHT NUTSVOORZIENINGEN**Essent Netwerk Noord N.V.Winschoterdiep 50
9723 AB GRONINGEN

Zetel: GRONINGEN

Recht ontleend aan: HYP4 10029/164 reeks GRONINGEN
d.d. 18-10-2002**Gerechtigde****OPSTALRECHT NUTSVOORZIENINGEN**Ziggo Netwerk B.V.Winschoterdiep 60
9723 AB GRONINGENPostadres: Postbus: 43048
3540 AA UTRECHT
Zetel: GRONINGENKvK-nummer: 37141989 (Bron: NHR)

Voor de meest actuele naam, zetel en adres, raadpleeg het KvK-nummer.

Recht ontleend aan: HYP4 55410/181 d.d. 10-9-2008**Gerechtigde****OPSTALRECHT NUTSVOORZIENINGEN OP GEDEELTE VAN PERCEEL**Railinfratrust B.V.Moreelsepark 3
3511 EP UTRECHTPostadres: Postbus: 2038
3500 GA UTRECHT
Zetel: UTRECHTKvK-nummer: 30127443 (Bron: NHR)

Voor de meest actuele naam, zetel en adres, raadpleeg het KvK-nummer.

Recht ontleend aan: HYP4 63100/186 d.d. 18-7-2013**Einde overzicht**

De Dienst voor het kadaster en de openbare registers behoudt ten aanzien van de kadastrale gegevens zich het recht voor als bedoeld in artikel 2 lid 1 juncto artikel 6 lid 3 van de Databankenwet.

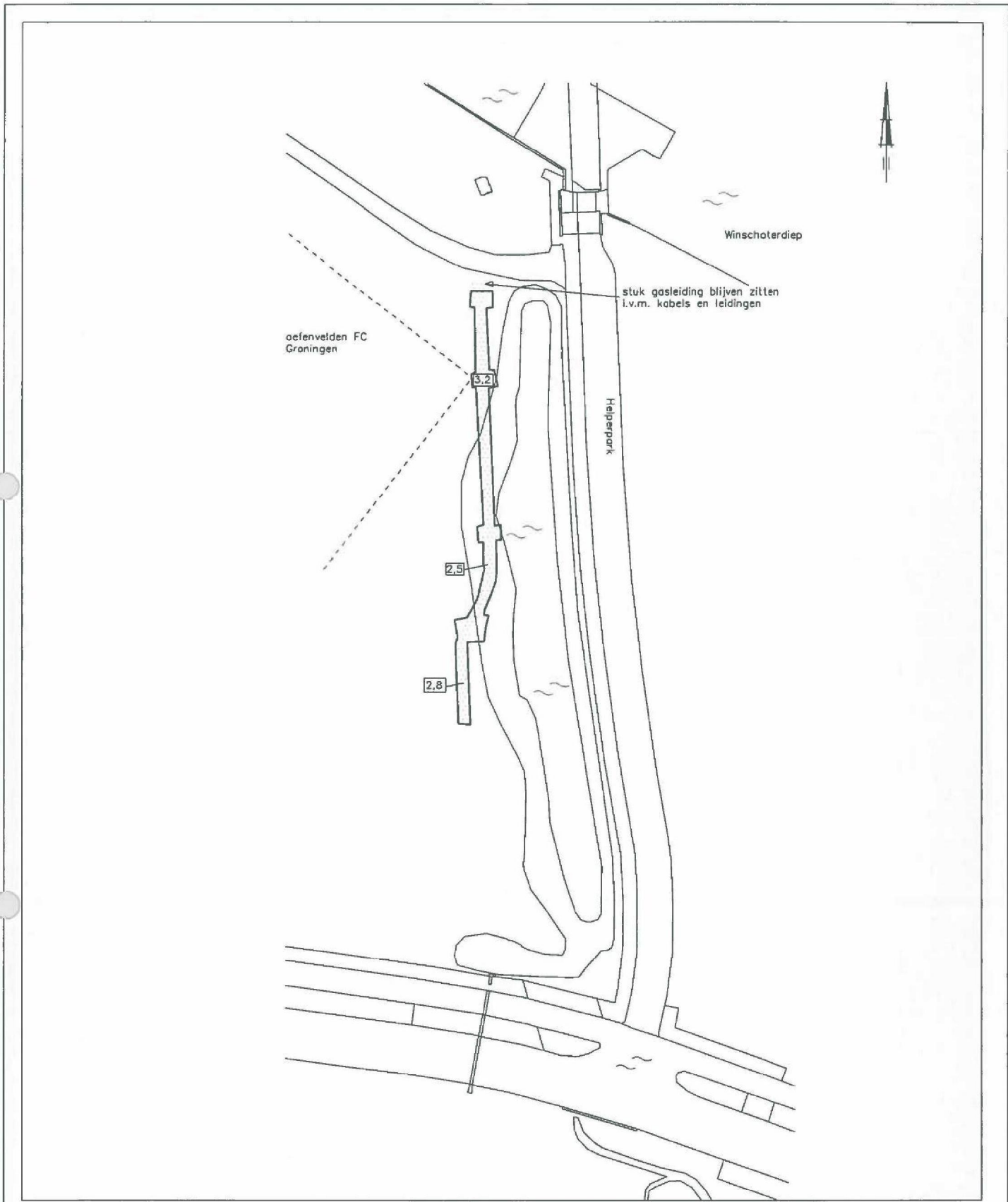

de plaats van de boringen is op deze tekening globaal aangegeven

0 5 10 15 20 25 m

LEGENDA

	ontgraving
	ontgravingsdiepte in m -mv
	sterk verontreinigde ondergrond (nikkel)

Infr. AEN B15K0111.dwg PST	BLAAGE	SITUATIESCHETS MET LIGGING ONTGRAVING	
	PROJECT	BUS-Evaluatie tijdelijk uitplaatsen Helperpark te Groningen	
	OPDRACHTGEVER	Oosterhof Holman Milieutechniek B.V.	
	DATUM	SCHAAL	PROJECTNR.
	17-08-2015	1:500	B15K0111

Infra water milieu

Lievensense
CSO

Outline Consultancy
Onderdeel van LievensenseCSO

