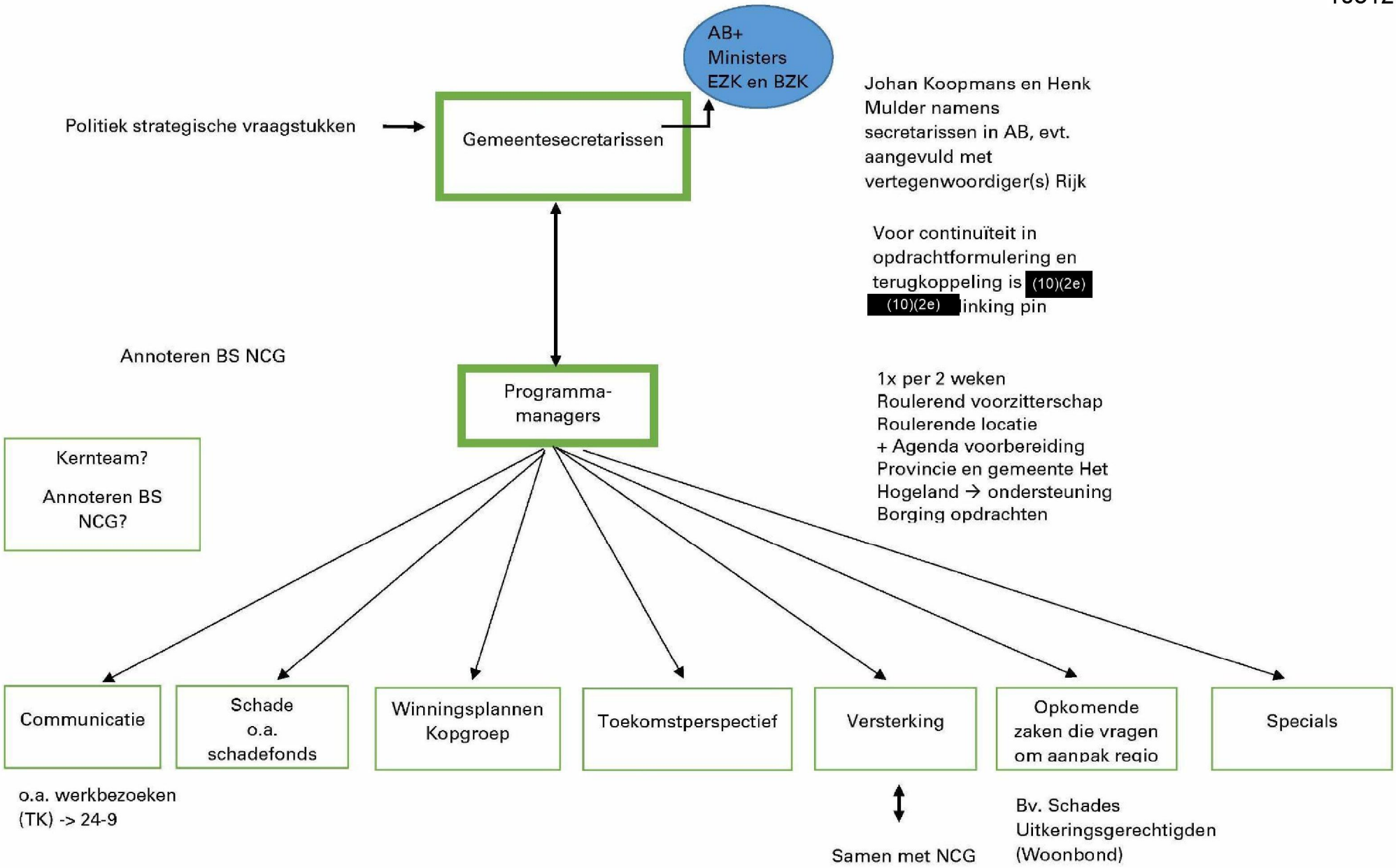

Borgen eigen ontwikkeling medewerkers die werkzaam zijn binnen het aardbevingsdossier via opleidingen, gezamenlijke werkbezoeken en netwerkborrels