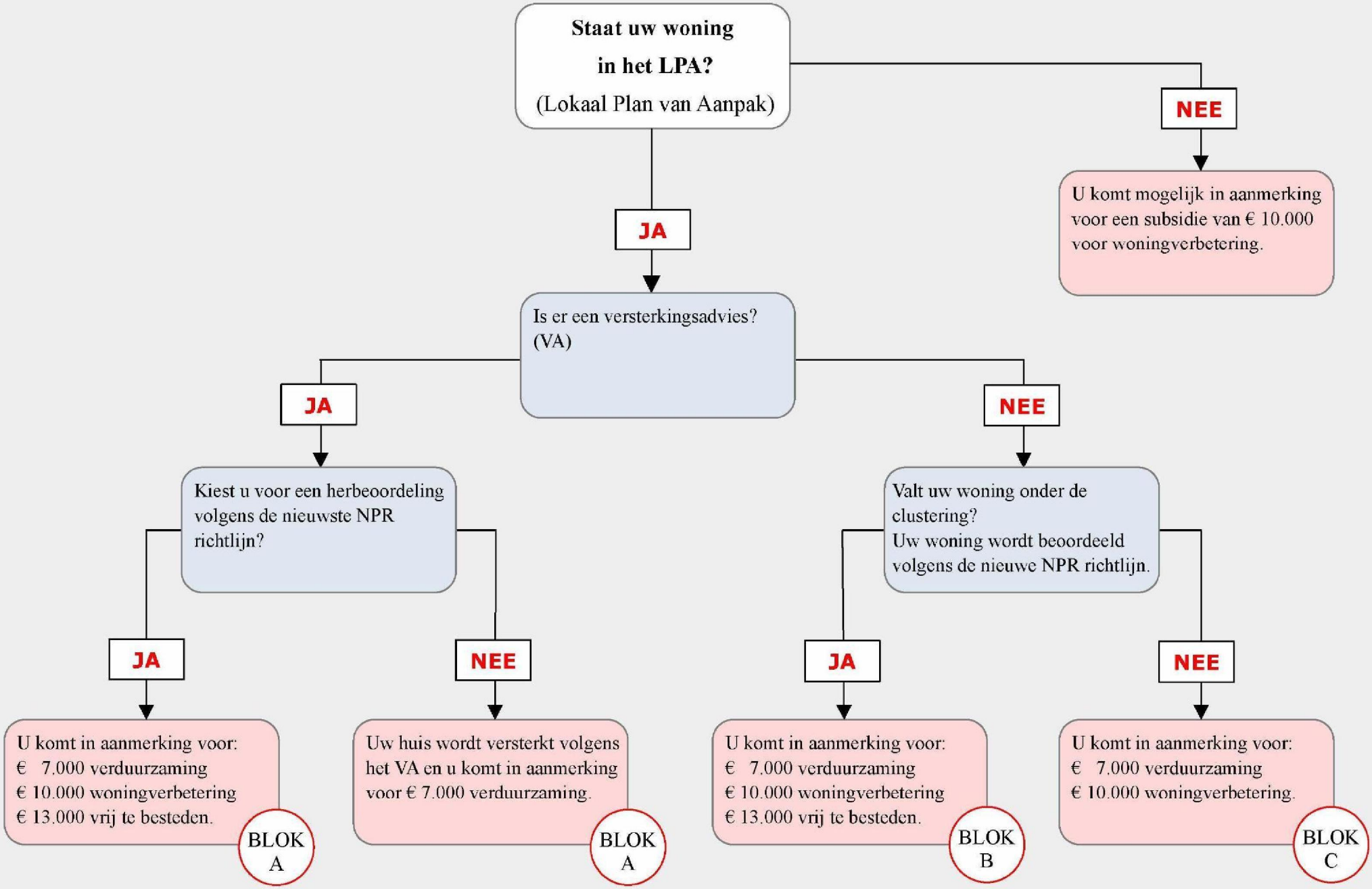
Staat uw woning in het LPA? (Lokaal Plan van Aanpak)
NEE
U komt mogelijk in aanmerking voor een subsidie van € 10.000 voor woningverbetering.
JA
Is er een versterkingsadvies? (VA)
JA
NEE
Kiest u voor een herbeoordeling volgens de nieuwste NPR richtlijn?
Valt uw woning onder de clustering? Uw woning wordt beoordeeld volgens de nieuwe NPR richtlijn.
JA
NEE
JA
NEE
U komt in aanmerking voor: € 7.000 verduurzaming € 10.000 woningverbetering € 13.000 vrij te besteden.
BLOK A
Uw huis wordt versterkt volgens het VA en u komt in aanmerking voor € 7.000 verduurzaming.
BLOK A
U komt in aanmerking voor: € 7.000 verduurzaming € 10.000 woningverbetering € 13.000 vrij te besteden.
BLOK B
U komt in aanmerking voor: € 7.000 verduurzaming € 10.000 woningverbetering.
BLOK C