

Versterkingopgave – voorstel indeling in fasen

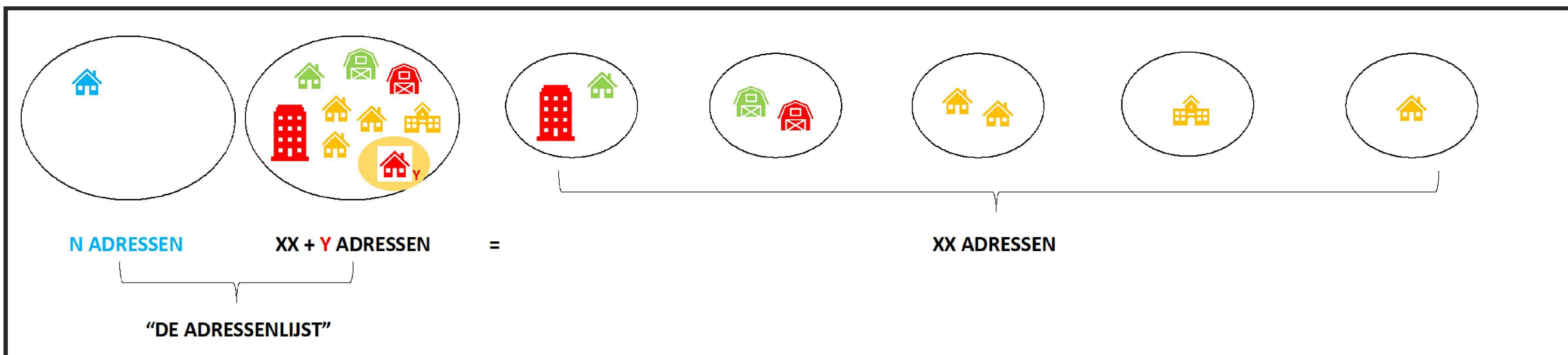
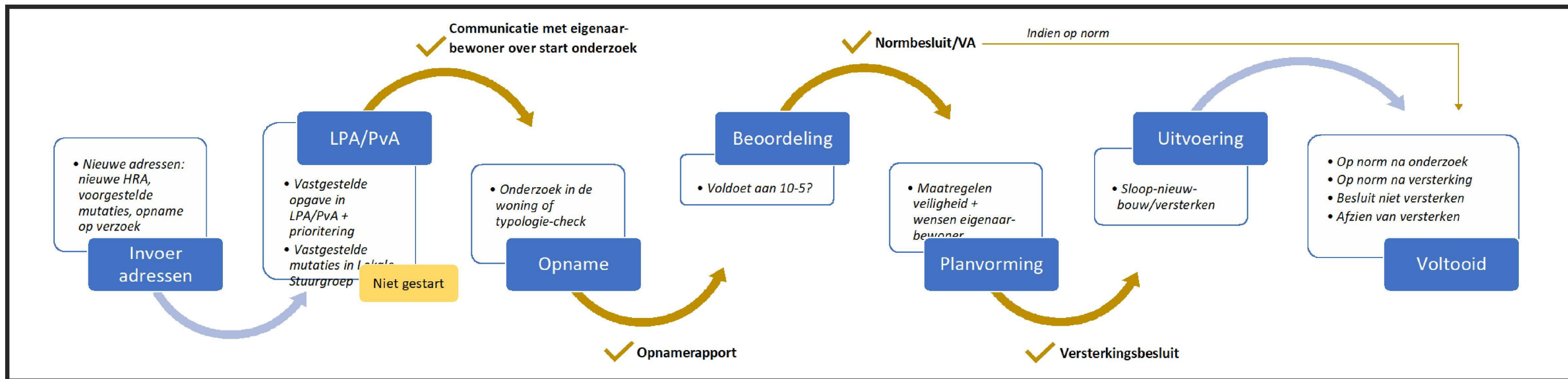

- De adressenlijst wordt gevormd door de bestaande opgave (LPA 2019) + de nieuwe adressen (HRA 2019 & eventuele mutaties). Alle adressen in het LPA/PvA hebben een fase-aanduiding (niet gestart – voltooid).
- De overgang van de ene naar de volgende fase dient helder te zijn gedefinieerd. Bijvoorbeeld met het opleveren van een rapport aan de bewoner of het nemen van een besluit.
- *Niet gestart* = er is nog geen communicatie geweest met eigenaar/bewoner. Wel onderdeel van LPA.
- *Werkvoorraad opname* = eigenaar/bewoner heeft brief gehad met risicoprofiel, maar nog geen opname gepland (wel gewekte verwachtingen).
- *Werkvoorraad beoordeling* = woning is opgenomen, maar nog niet 'weggezet' voor beoordeling (wel gewekte verwachtingen).
- Het is voorstelbaar dat fasen worden overgeslagen. Bijvoorbeeld bij de aannemersvariant.

Voorbeeld weergave voortgang versterkingsopgave

Adressen gaan met de klok mee door het systeem.

Moment a: Lopende opgave 9 adressen, 1 nieuw adres vanuit HRA

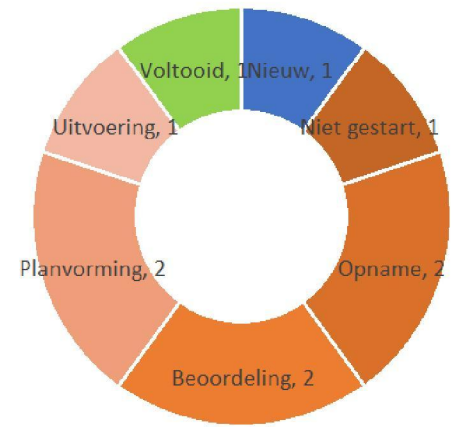

Moment b: Nieuw adres toegevoegd aan LPA, voortgang geboekt in lopende opgave

